Language Research Development Group

最值得您信賴的英語線上學習平台

LRDG 公司簡介

lrdgtaiwan.com

LRDG 成就與合作夥伴

第一名政府線上語言培訓供應商

3+2年 Standing Offer，打敗全世界的競爭者

成為加拿大政府唯一的合作廠商，預先授權35萬名的公務員使用平台

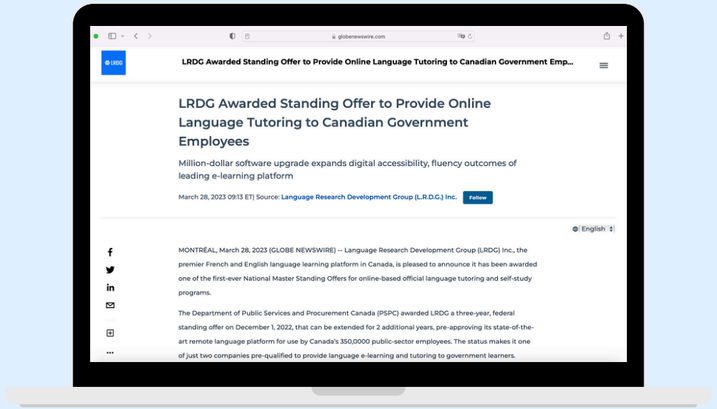

加拿大政府的合作夥伴

AIR CANADA

Canada

創立
20年

250個
政府部門

5萬名
學員

50萬小時
授課時數

台灣的合作夥伴

MERRY
美律實業

SDI CORPORATION
順德工業

國立臺北教育大學

文藻外語大學

桃園市政府
TAOYUAN CITY GOVERNMENT
桃園市政府

馬偕紀念醫院 1880 Mackay Memorial Hospital
馬偕醫院

雙語教師

What is LRDG

透過三管齊下的方式，
幫助學員達成語言學習目標。

線上學習系統

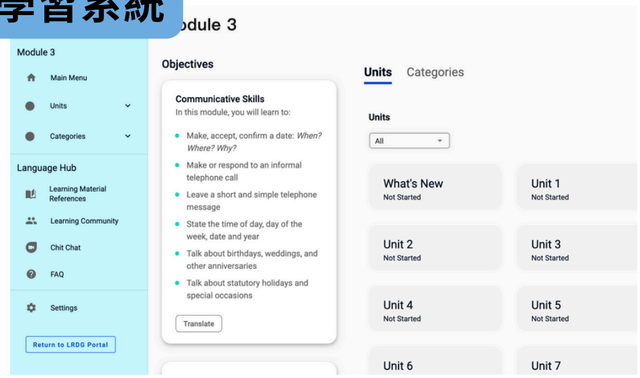

LMS 學習管理系統

家教課程

About LRDG-模式

模式

提供英語、法語教學，由評測員於課前為學員**前測**口說能力分級，並採用**線上自學系統**，搭配 **1 對 1 / 1 對多家教口說課程**。

教學法

上課前先自學3小時，建構語言的知識，並在口說課時以口語的方式表達出來，最佳化語言的學習效果。

口說課

加拿大、英國、台籍老師，須具備 TESOL/TEFL 證照、4 年以上成人英語教學經驗、英語教育相關科系畢業三者條件之一。

自學教材

課程團隊提供統一教材，內容涵蓋：生活、商用、文化多種主題之英文，兼顧各方面學習需求，也可根據學員狀況客製額外教材。

其他服務

- 提供 LMS 學習管理系統，承辦人員可隨時掌握學員上課時間規劃、學習進度、成果。
- 課程經理將協助管理學員學習進度，追蹤學員出缺席並聯繫提醒。

英語培訓課程時間軸

成功建置系統帳號、前測、預約口說課、課後測驗等流程，皆會經由預留之 e-mail 通知學員，請務必留意信箱。

1 前置作業

- 統計上課人數、時間
- 取得平台導覽簡報
- 創立系統帳號

2 前測

- 完成系統閱讀測驗
- 由評測人員協助口說能力測驗

3 能力分級

- 根據評估結果分配至適合之 Module

4 預約口說課

- 根據提供之時段安排第一堂口說課程
- 可於第一堂課與教師協調未來上課時間

5 課後測驗

- 完成系統閱讀測驗
- EOM 口說測驗
- 根據結果判定是否晉級至下一階段課程

需完成所有練習，並經由教師判斷是否可參加測驗

6 培訓課程結束

- 填寫反饋問卷

LANGUAGE RESEARCH DEVELOPMENT GROUP
最值得您信賴的英語線上學習平台

補充-程度分級對照

LRDG 課程分級表

LRDG Module	M0	M1	M2	M3	M4	M5	M6	M7	M8	M9	M10	M11	M12	M13	M14	M15
LRDG Level	Beginner							Intermediate						Advanced		
IELTS	--	--	--	--	3	3	3.5	3.5	4	4	4.5	5	5.5	6	7	8
TOEFL													68-76	77-86	87-96	97-110
CEFR	A1					A2			B1					B2	C1	
TOEIC	120					225			550					785	945	

透過分級測驗，找到每位學員的學習起始點。透過學習，達成預期的學習目標。

LRDG 學習法

LRDG翻轉教學法

1. 建立基礎語言知識
2. 練習口說表達知識
3. 讓學習更有效率

學員們皆認同此教學法

上課起來更具體、有方向性

可以針對弱點加強，有效利用上課時間，專注提升口說能力

1 對 1 家教口說課程

客製化的口說課程

私人教練

老師固定，主動追蹤學員的進度，在不足處給予加強，協助達成學習目標。

專業師資

須具備 TESOL/TEFL 證照、4年以上成人英語教學經驗、英語教育相關科系畢業三者條件之一。

客製化教學

利於針對不同職位、工作內容，做教學情境的調整。

Portal 內容

1000+小時的影音互動內容

學習內容包含商用、日常、文化多種主題之練習，兼顧各方面學習需求！

Portal 內容

先看學習主題

Are You Going to Do This Exercise?

描述

您知道嗎？有好幾種不同的方式可以用來表達未來式。
我們在第6單元中學到了現在進行式可以用來描述未來要發生的的動作或事件。

Be Going to +原形動詞

也可用於表達未來式，特別是用來說明既定的或計劃好的，那些發生機率很高的事件，甚至是正要開始發生的事。

請注意，我們有時候會用 gonna 來替代 going to ，雖然口語中被廣泛使用，但是我們建議應該盡量避免，尤其在寫作中。

Examples:

- "Ted **is going to bring** pizza tonight because beef is on our menu." **"be going to" + "bring"**
- "I **am** not **going to make** breakfast at seven o'clock tomorrow morning." **"be going to" + "make"**
- "**Are** you **going to call** your friend as soon as the storm is over?" **"be going to" + "call"**

翻譯

重新開始 ›　繼續 ›

再做練習題目

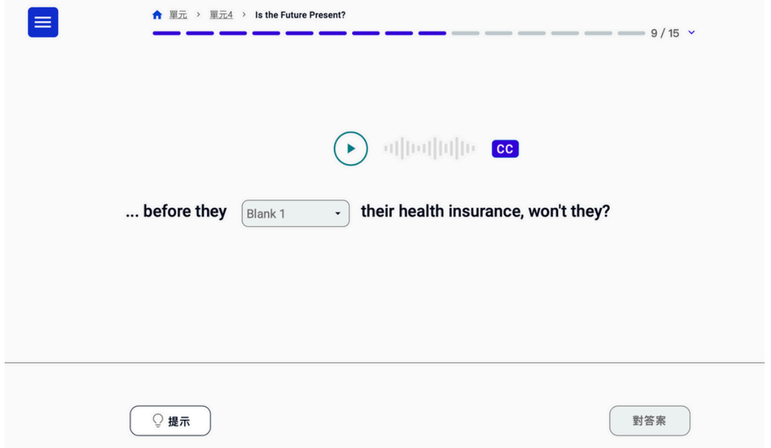

還有影片學習！

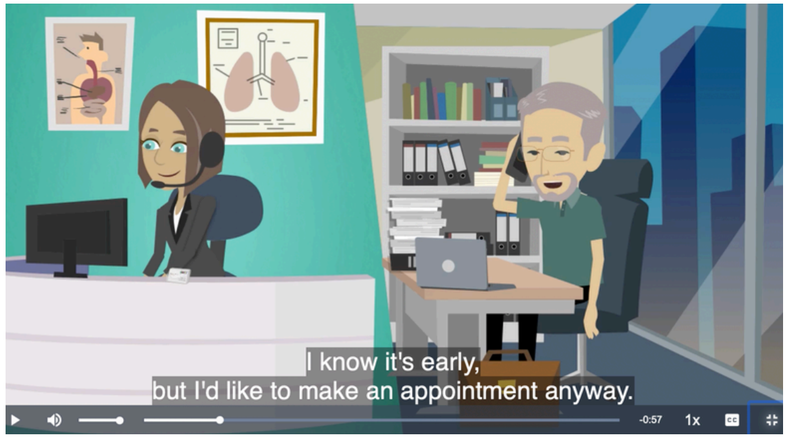

管理者報表

LRDG

1407 St-Alexandre
Montreal, Qc, H3A 2G3

Client Timesheet

URT, 8/1/2023 to 8/31/2023

上課狀況　學生程度　自學時間　出席率

Learner's Name	Methodology	Language	Lesson Dates & Duration (minutes) 1	2	3	4	5	6	7	8	9	10	11	12	13	14	15	16	17	18	19	20	21	22	23	24	25	26	27	28	29	30	31	Initial Module	Completed Module	Last Module	Number of Preliminary Evaluations	Number of Diagnostic Placement Test	Number of Preliminary Simul evaluation	Number of Simul evaluation	Number of TEFàQ Simul evaluation	Time Spent on Modules	Additional Self Study Hours	Non-Chargeable Cancellation(s)	Chargeable Cancellation(s)	Planned Hours per Month	Hours Attended	Percentage of Presence	Total Hours Billed	Total Amount
CHEN, HONG-YING	Part Time	ESL	60		60					60		60					60		60					60		60								2	0	2	0	0	0	0	0	6.4	0	0	0	0	8	100%	8	$ 0.00
CHEN, NIAN-CIH	Part Time	ESL		60					60		60					60		60					60		60									6	0	6	0	0	0	0	0	52.4	21	0	0	0	7	100%	7	$ 0.00
CHEN, YING-TING	Part Time	ESL			60		60		60							60			60				60			60								1	0	1	0	0	0	0	0	14.3	21	0	0	0	7	100%	7	$ 0.00
CHEN, YU-SHENG	Part Time	ESL				60	60						60							60	60													2	0	2	0	0	0	0	0	48.9	0.5	0	0	0	5	100%	5	$ 0.00
Chiang, Brian	Part Time	ESL									60		60					60		60					60		60			60		60		1	0	1	0	0	0	0	0	14.7	0	0	0	0	8	100%	8	$ 0.00
DONG, SYU-WEI	Part Time	ESL	60			60				60			60				60			60														1	0	1	0	0	0	0	0	17.7	0.5	0	0	0	6	100%	6	$ 0.00
HE, CHENG-JIE	Part Time	ESL				60	60						60	60						60	60						60	60						3	0	3	0	0	0	0	0	4	0	0	0	0	8	100%	8	$ 0.00
HUANG, HSUAN-PING	Part Time	ESL	60		60					60		60					60		60					60		60								3	0	3	0	0	0	0	0	16.6	1	0	0	0	8	100%	8	$ 0.00
JHENG, JIA-CHENG	Part Time	ESL		60		60					60		60					60		60					60		60							2	0	2	0	0	0	0	0	5.7	21	0	0	0	8	100%	8	$ 0.00
JIANG, JING-YI	Part Time	ESL		60					60		60					60		60					60		60									3	0	3	0	0	0	0	0	5.6	19.1	0	0	0	7	100%	7	$ 0.00
LAI, LIANG-JIE	Part Time	ESL			60					60		60					60		60					60		60					60			4	0	4	0	0	0	0	0	56.7	19	0	0	0	8	100%	8	$ 0.00
LI, GUANG-WEI	Part Time	ESL			60		60					60		60					60		60					60		60						1	0	1	0	0	0	0	0	23.6	0	0	0	0	8	100%	8	$ 0.00
LIN, WEI-KAI	Part Time	ESL		60					60		60					60		60					60		60									2	0	2	0	0	0	0	0	27.9	1	0	0	0	7	100%	7	$ 0.00
LUO, SHU-HUEI	Part Time	ESL		60					60		60					60		60					60		60									1	0	1	0	0	0	0	0	17.2	1	0	0	0	7	100%	7	$ 0.00
Tsai, May	Part Time	ESL	60		60					60		60					60		60					60		60								2	0	2	0	0	0	0	0	27.3	0	0	0	0	8	100%	8	$ 0.00
WANG, Hsiung-Hui	Part Time	ESL			60			60	60						60							60				60	60		60					3	0	3	0	0	0	0	0	33.2	21	0	0	0	8	100%	8	$ 0.00

課程經理協助管理學員學習進度，追蹤學員出缺席並聯繫提醒，降低管理者管控壓力。

即時取得學員學習成果的報表，讓管理者可以一目了然出缺席與自學情形。

Language Research Development Group

最值得您信賴的英語線上學習平台

謝謝您的聆聽

lrdgtaiwan.com